



# Drenaż Aquatec® AT 45



## Karta techniczna

Art. nr 3345

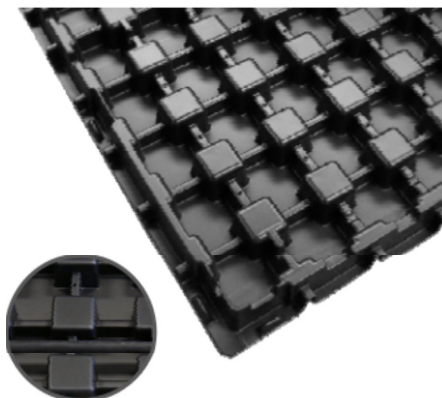

Dostawa: płyta drenażowa o wymiarach:  
1,02 m x 2,02 m  
Powierzchnia płyty: ok. 2,00 m<sup>2</sup>



Produkt w 100%  
z recyklingu  
nadający się  
do ponownego  
użycia lub  
recyklingu

### Przeznaczenie:

Element drenażowy stosowany głównie jako:

- element nawadniający i retencyjny
- stosowany na dachach i stropach garaży podziemnych
- na dachy bezspadkowe i dachy z lekkim nachyleniem do ok. 5 st.
- pod roślinność wymagającą częstego lub stałego nawadniania
- pod nasadzenia intensywne
- również na dachy odwrócone

### Dane techniczne:

Nazwa techniczna:	Aquatec® AT 45	
Materiał:	ABS	
Kolor:	czarny	
Wysokość:	ok. 45 mm	
Waga:	ok. 2,00 kg/m <sup>2</sup>	
Pojemność wodna:	ok. 17 l/m <sup>2</sup>	
Pojemność przelewowa:	ok. 27 l/m <sup>2</sup>	
Wytrzymałość na ściskanie przy 10% kompresji	ok. 138 kPa	EN ISO 25619-2:2006

### Właściwości fizykochemiczne:

- Odporny na utlenianie wg EN 13438
- Odporny na starzenie wg EN 12224
- Okres trwałości: powyżej 25 lat (pH 4-9 i < 25 st. C)
- Biologicznie neutralny

### Sposób ułożenia:

Instalacja polega na układaniu płyt drenażowych na zakład poprzez specjalne wypustki, w których następuje zatrzaśnięcie się elementów. W dedykowanych miejscach płyt należy zainstalować linię kroplującą, którą podłącza się do systemu nawadniającego. Matę przykrywa się specjalną włókniną podsiąkową DV 40, która dostarcza wodę do substratu. Materiał powinien być zakryty w przeciągu jednego miesiąca od instalacji.

### Akcesoria do systemu "Łąka kwietna"



Włóknina podsiąkowa  
DV 40  
Nr Art. 2160-2165



Linia kroplująca 100-L1  
Nr Art. 9310



Sterownik  
automatycznego  
nawadniania BM4  
Nr Art. 4045

Producent: ZinCo GmbH



GCL Sp. z o.o.  
ul. Pabianicka 26 lok. 6,  
04-219 Warszawa

www.gcl.com.pl  
e-mail: info@gcl.com.pl  
tel. +48 22 6164170, fax: +48 22 6160531

KRS nr 0000264676,  
NIP: 9522007023, Regon: 140722615  
Kapitał zakładowy 300 000,00 zł,